

みどりの鞆

平成18年

夏期号

No. 129



表紙紹介

家族と共に元気で農業を頑張ってやっております。

(森塚 真治 下合月32-21-2)

再編による新体制がスタート

昭和四十七年に県下初の

広域合併として吉田郡みど

り農協が発足以来、組合員皆

様方のご理解の基に事業運

営をさせて頂きました。

J Aを取りまく経営環境

が厳しい中、農協法改正によ

る組織・事業・経営の指導方

針に着手するため、組織再編

を含めた中期経営計画を策

定致し、本年の総代会におい

て4支所再編構想が承認さ

れました。

その後、組織再編特別委員

会等で足腰の強い安定した

事業・サービスができる体制

づくりとして再編重点指標

を定め、取り組みました。

将来に亘る経営の安定

- ・ 要員の適正配置により人件費の抑制を図り経費削減に努める。
- ・ 事務の集約化、効率化、運営費の削減に努める。

専門的で質の高いサービスの提供

- ・ 組合員の相談に応えられる要員の配置
- ・ 各課の機能充実
- ・ 多様なニーズへの対応

出向く姿勢での事業展開

- ・ 「待ち」の姿勢ではなく、お客様に積極的に提案していく「出向く」姿勢(涉外活動)で事業を取組む。
- ・ 相談サービス機能の充実を図る。

再編施設の整備・有効利用

- ・ 再編機能に合わせた施設整備で迅速な対応をする。
- ・ 遊休施設を地元利用・固定資産の減損に係る会計基準の適用方針の両面から検討する。
- ・ 廃止事業所の有効利用(J Aの所有地)として農産物直売所を設置する。

”永平寺ふるさと市

7/22オープン”

各出張所の全業務を基幹支所へ移行及び業務内容の変更については六月中旬と七月初旬に各組合員方に事前連絡をさせて頂き、七月二十一日付で各出張所の全業務を終了して、七月二十四日(月)より3基幹支所1支所体制の業務がスタートしました。

再編後は組織・事業運営の確立目指し、組合員への補完対応として地域密着型の涉外及び営農指導体制の機能を十分発揮した事業展開を行いますので、今後ともより一層の事業利用を賜りますよう宜しくお願い申し上げます。



上半期の主な行事

| 一月 | 二月 | 三月 | 四月 | 五月 | 六月 |
|---------------|----------------------|-------------------|--------------|---------------------|----------------------|
| 四日 年賀式・棚卸実査 | 十日 役員推薦会議 | 一日 J A全国監査機構決算監査 | 一日 各支所日直開始 | 十七日 県常例検査 | 七日 カルチャークラス開講式 |
| 十九日 役員報酬審議委員会 | 二十四日 定例理事会・組織再編特別委員会 | 六日 春肥料配達開始 | 四日 育苗播種開始 | 二十二日 県農政連定期総会 | 八日 年金友の会役員総会 |
| 二十三日 監事監査 | 三十日 全体農家組合長会議 | 七日 地区別説明会 | 十八日 新任役員研修 | 二十四日 福井県主要作物振興会通常総会 | 二十三日 定例理事会・組織再編特別委員会 |
| 三十一日 定例理事会 | | 十八日 通常総代会・理事会・監事会 | 二十一日 水稻直播検討会 | 三十日 定例理事会・組織再編特別委員会 | 三十日 仮決算棚卸 |
| | | 二十六日 女性部総代会 | 二十六日 定例理事会 | | |
| | | 二十八日 定例理事会 | | | |

再編による新機構体制 平成18年7月24日

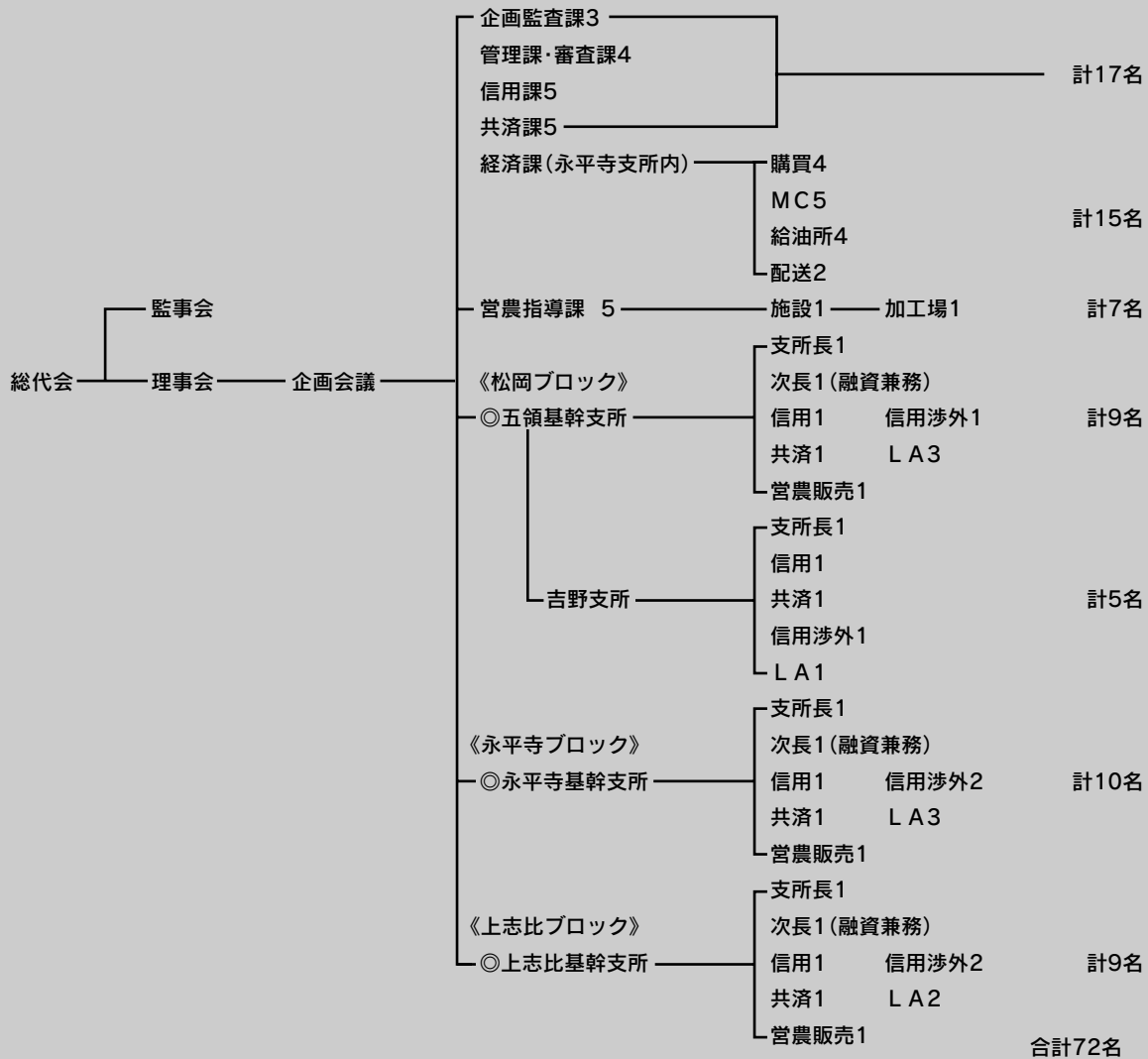

五領基幹支所



支所長の一言

7月24日から次長、営農指導員を含め9名のスタッフで組合員の皆様のお世話をさせていただきます。いつも元気で明るく活気のある五領基幹支所です。是非お立ち寄り下さい。心よりお待ち申し上げます。

永平寺基幹支所



支所長の一言

ご不便をお掛けしている地域もごさいますが、今まで以上に地域に密着した農協として皆様に満足いただけるサービスの向上に努めて参りますので、今後ともご利用いただけますようお願い申し上げます。

上志比基幹支所



支所長の一言

「安心・安全」をモットーに職員一丸となって組合員に愛される様取り組んで参る所存ですので、今後ともより一層のご理解ご支援を賜りますようお願い致します。

営農情報 今年の稲作管理について

稲の生育は、5月以降の日照不足により初期活着が悪く生育に支障がでましたが、ほぼ平年並の生育に回復し、出穂期も平年並となりました。

本年度は梅雨の期間が長期化し、又集中豪雨による被害も見られます。今後もしもち病の蔓延や白葉枯れ病の発生が考えられますので防除対策の徹底をお願いします。

病害虫防除

本年のカメムシの発生状況は平年並であるが、特にアカスジカスミガメ等の飛翔性のカメムシの発生が多いので出穂期・傾穂期の2回防除をして下さい。

大雨により稲体が軟弱化している圃場があり、いもち病が蔓延しやすくなっています。今後管理に十分注意し穂いもち病の防除徹底をして下さい。

| | 病害虫名 | 薬剤名 | 使用量 | 散布時期 |
|-----|-----------------|---------------------------------|--------------------|-----------------------|
| 1回目 | いもち・紋枯れ カメムシ | ①カスラババリダスタークルDL ②カスラバジョーカーDL | 4kg/10a 3kg/10a | 出穂期 ①②収穫14日前まで |
| 2回目 | カメムシ・ウンカ | ①スタークルDL ②スミバツサDL | 3kg/10a | 傾穂期 ①収穫7日前・②14日前まで |

いもち病多発圃場・カメムシ多発地域

| 病害虫名 | 薬剤名 | 使用量 | 散布時期 |
|------|---------|---------|---------------------|
| 穂いもち | ブラシン粉DL | 4kg/10a | 発生初期散布が有効（収穫21日前まで） |
| カメムシ | スタークル粒剤 | 3kg/10a | 出穂7日後に散布（収穫7日前まで） |

栽培日誌の提出は忘れなく

集落営農座談会等をお願いしています生産工程管理・記帳運動の栽培日誌は食の安全安心を届ける証明となるものです。

本年よりホジティブリスト制度も制定され米をはじめ管内で生産出荷される農産物は生産者自らが食の安全を保証しなければなりません。

先に配布しました栽培日誌記帳(提出用)は生産過程の履歴による安全安心の証明として取り扱いますのでご協力をお願い致します。

使用済農業用廃資材・廃棄農薬の取り扱い

本年も上記の取り扱いを計画していますのでご活用願います。

日時 平成18年10月中旬の予定(後日連絡致します。)

搬入場所 農協本所カントリー前(ビニール等関係) 本所米倉庫前(農薬関係)

廃棄料金 廃資材関係 10円/kg 農薬関係 250~1,500円/kg

“永平寺ふるさと市”オープン

毎週土曜日営業

しました!!

組織再編に伴い、旧松岡出張所にファーマーズマーケット（野菜・花き・果物・加工品など）設置。

“地産地消”を合い言葉に現在28名の会員でアンテナショップをスタートしました。

オープン当日は、晴天にも恵まれ、約200名の来客があり、おおいににぎわいました。

JAも生産者と消費者をつなぐパイプ役として後押しいたします。



安全 安心 新鮮

を皆様の食卓に!!



みんなの広場



『いのちびとまれ』の歩み

代表者 田原 ふじ子

平成13年に地域の子供たちを見守るというボランティアから始まり、現在は22名の仲間と共に毎週土曜日にメイト前のニンキ一の館にて特産品や加工品の販売を行っている。特産品なども地域の生産者からのもので、100円で販売し1割の手数料をもらっている。その手数料は、年に3・4回子供たちのレクレーションの為に費用となっている。地域密着型で地域のイベントなどには必ず参加している。

女性部 研修会

7/2、9に御食国若狭おばま食文化館に行ってきました。



キッチンスタジオにて調理体験。そうめんをのり巻に…！大好評でした。

第15回フレッシュミズ ユニホック県大会に 上志比チームが出場!



今年も上志比チームが出場しましたが、予選突破ならず。

伝承料理教室 6/17(土)開催



第1回目の伝承料理教室
(ぼたもち、水ぶき煮物、玉ねぎドレッシング)
若いお母さん方に伝承できた…かな？
次回は秋に予定しています。

7月カルチャー教室 64名参加



夏の余剰野菜を使って、酢の料理講習会（ゴーヤ、きゅうり、トマト）簡単でおいしく夏バテ予防に!!

吉峰 石井 一枝さん
とても畑が広く、草取りや作付けなど大変ですが、我が家の自慢です。



京善 野崎 弘子さん
めずらしい野菜の苗は近所に配り、大変喜ばれています。



上合月 戸枝 仁美さん
天候に左右される野菜達ですが心を込めて育てています。



最優秀賞受賞の方々
おめでとうございます。



JA 子育て 教室

ちゃぐりん愛読者
25名参加

8/9(水)
おにぎり作り・工作(へびのびっくり箱)、なんと“わたあめ製造器”も作り、わたあめに挑戦！
楽しい一日でした。





JA住宅ローン

固定金利選択型

金利案内

平成18年6月1日現在

| 固定金利 2年 | 固定金利 3年 | 固定金利 5年 | 固定金利 10年 |
|--------------|--------------|--------------|--------------|
| 基準金利 2.00% | 基準金利 2.05% | 基準金利 2.70% | 基準金利 3.55% |
| 最優遇金利 | 最優遇金利 | 最優遇金利 | 最優遇金利 |
| ▽ | ▽ | ▽ | ▽ |
| 年 | 年 | 年 | 年 |
| 0.70% | 0.75% | 1.40% | 2.25% |

上記固定期間終了後は基準金利より最大0.6%優遇いたします

金利優遇条件項目

- ① 当JAで給与振込(毎月5万円以上、同居の家族でも可)のご契約をいただいている方
- ② 5大公共料金(電気、電話、ガス、水道、NHK)のうち2種類以上のご契約をいただいている方
- ③ 当JAでカードローン契約のある方
- ④ 当JAで年金受取契約(同居の家族でも可)をいただいている方
- ⑤ 長期共済(建更、生命)加入契約が、世帯の保障額で5000万円以上ある方
- ⑥ 新築住宅に建更の新規加入契約をされる方
- ⑦ 定期積金の毎月の掛込額で1万円以上かつ契約期間3年以上の契約のある方
- ⑧ JAネットバンク契約のある方
- ⑨ JAにて施工される方



上記優遇項目に複数該当で最大1.20%優遇いたします。又、新築住宅等がオール電化住宅である場合はさらに0.1%優遇いたします。(最大優遇 初回契約時 1.30%)

項目ごとに優遇率が違いますので詳しくは店頭までお尋ねください。

- | | | |
|---|---|---|
| <ul style="list-style-type: none"> ○ ご利用いただける方 ご融資時の満年齢が20歳以上66歳未満で、安定した収入のある方。その他JAが定める条件を満たしている方。 ○ お使いみち 住宅新築資金、購入資金、増改築資金、土地購入資金、他金融機関からの借換資金 | <ul style="list-style-type: none"> ○ ご融資金額 5,000万円以内 ○ ご融資期間 35年以内 ○ ご返済方法 毎月元利均等返済(賞与併用可) ○ 担保 融資対象不動産を担保にお願いします | <ul style="list-style-type: none"> ○ 保証 福井県農業信用基金協会の債務保証を受けていただきます ○ 保証料 利息とは別に所定の保証料をお支払いいただきます ○ 団体信用生命共済 団体信用生命共済に加入していただきます(掛金はJAが負担します) |
|---|---|---|

平成18年4月1日よりスタート

JA共済パワーアップ!!

★医療共済

■1入院支払限度日数120型の新設

1入院支払限度日数の選択肢として、従来の365日型に加え、一定の長期入院をカバーするとともに、お安い掛金でご加入可能な120日型を新設しました。

また、従来の365日型についても掛金設定を引き下げました。

■がん重点保障特則の新設

がん保障に重点を置いた終身医療保障の選択肢として、がんによる入院または手術についてお支払する共済金の額を倍額とするがん重点保障特則を新設しました。

〈仕組みイメージ〉 べすとけあ120(がん重点プラン)



■満期充当プランの設定

満期を迎えられるご契約者が医療保障を継続する場合の掛金負担を軽減するため、既にご加入の養老生命共済契約またはこども共済契約の満期資金を医療共済の掛金の一部に充当できるようにしました。

〈仕組みイメージ〉 べすとけあ120(満期充当プラン)

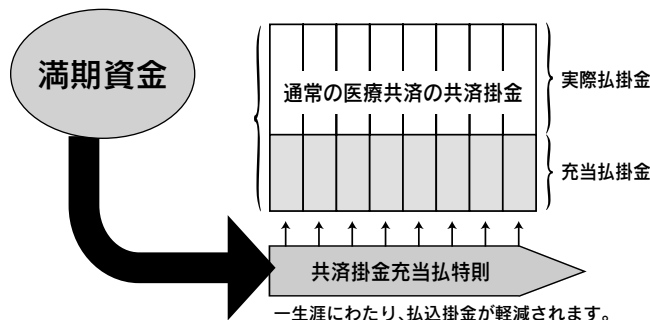

★定期医療共済

■死亡給付金の支払倍率の設定

定期医療共済のご加入のしやすさは堅持しつつ、一定の死亡保障ニーズにも対応できるよう、死亡給付金の支払倍率を従来の「入院共済金日額の100倍」に加え、「入院共済金日額の500倍、1,000倍、2,000倍」からも選択可能となりました。

〈仕組みイメージ〉 せるふけあ(2,000倍タイプ)

| | |
|---|------------------------|
| 特定損傷特約 5万円 ①特定損傷共済金:5万円 ②顔面損傷共済金:50万円 (共済金額×10) | 80歳まで保障 自動更新 |
| 死亡保障 2,000倍 ・死亡給付金 1,000万円 (入院共済金日額×2,000倍) | |
| 医療保障 5,000円 ①入院保障:5,000円×入院日数 1日入院から支払 1入院限度60日 通算限度1,095日 ②手術保障:5、10、20万円 (入院共済金日額×10、20、40倍) | |

共済期間5年または10年

■健康祝金支払特則付定期医療共済の新設

中高齢者(50歳~75歳)の方が、簡易な手続き(告知書扱い)で医療保障へのご加入を可能とする、健康祝金支払特則付の定期医療共済を新設しました。

〈仕組みイメージ〉 がんばるけあ

| | |
|---|--|
| 特定損傷特約 5万円 ①特定損傷共済金:5万円 ②顔面損傷共済金:50万円 (共済金額×10) | 90歳まで保障 (特定損傷特約は80歳まで) 自動更新 |
| 死亡保障 1,000倍 ・死亡給付金 500万円 (入院共済金日額×1,000倍) | |
| 医療保障 5,000円 ①入院保障:5,000円×入院日数 1日入院から支払 1入院限度60日 通算限度1,095日 ②手術保障:5、10、20万円 (入院共済金日額×10、20、40倍) | |

共済期間5年

健康祝金 5万円 (入院共済金日額×10倍)

★その他

■特定損傷特約の新設

医療共済、定期医療共済および終身共済の上乗せ保障として、従来の入院・手術保障ではカバーしにくい特定の損傷(災害・疾病による骨折や災害による顔面損傷等)に対する治療の備えとして特定損傷特約を新設しました。

※ご契約の際には、「重要事項説明書」および「ご契約のしおり・約款」を必ずご覧ください。 ■お問い合わせは、お近くのJA各支店まで■

JA 吉田郡

定期積金
身近に積金 身近で積金

吉田郡永平寺町谷口 TEL 63-3166

フリーダイヤル **0120-928-616**

福德

「福德」は、突然の葬祭に備えるための定期積金です。
さまざまな特典も加えて、家族の円満とやすらぎをお届けします。

福德は
五千円からの
積み立てで
いろいろ特典が
あるんだ



JAも
がんばっとる
祭壇料を30%割引き
でやってくれる
わしらの味方じゃ



おじいちゃん
たちも
安心してたね



そうそう
会葬礼状も200枚
までサービス
してくれるのよ
助かるわね



すべてのお客様に数多くの
JA葬祭特典がございます

JA葬祭

《連絡先》

| | | | |
|-------|--------------|-------|--------------|
| 本所 | TEL: 63-2660 | 五領支所 | TEL: 61-1234 |
| 吉野支所 | TEL: 61-0230 | 永平寺支所 | TEL: 63-3160 |
| 上志比支所 | TEL: 64-2013 | | |

人事異動

平成十八年七月二十一日付

| 氏名 | 新任部署 | 旧任部署 |
|--------|----------------|----------------|
| 青木 寿美夫 | 経済課課長 | 購買課課長 |
| 太喜 博文 | 五領基幹支所長 | 五領支所長 |
| 岩岡 幸雄 | 上志比基幹支所長 | 上志比支所長 |
| 池端 延雄 | 永平寺基幹支所長 | 永平寺支所長 |
| 西村 教孝 | 共済課課長心得(自動車査定) | 松岡出張所長 |
| 南部 正二 | 営農販売課課長心得(加工場) | 営農販売課課長補佐(加工場) |
| 山口 辰夫 | 企画監査課次長 | 京善出張所長 |
| 橋本 俊秀 | 五領基幹支所次長 | 浄法寺出張所長 |
| 波多野 義広 | 上志比基幹支所次長 | 共済課課長補佐(自動車査定) |
| 新谷 利夫 | 永平寺基幹支所次長 | 管理課主任 |
| 吉田 真由美 | 信用課課長補佐 | 永平寺支所長補佐 |
| 前沢 知恵子 | 永平寺基幹支所係長 | 浄法寺出張所係長 |
| 谷口 由美 | 五領基幹支所主任 | 松岡出張所主任 |
| 北川 稔郎 | 〃 LA主任 | 〃 LA |
| 河原 幸一 | 上志比基幹支所LA主任 | 上志比支所LA |
| 鈴木 清之 | 営農販売課主任 | 営農販売課 |
| 伊井 英俊 | 管理課 | 企画監査課 |
| 笹川 絹江 | 信用課 | 五領支所 |
| 山村 徹 | 経済課 | 京善出張所 |
| 佐藤 美樹 | 〃 | 購買課 |
| 白崎 久智 | 〃 | 永平寺支所 |
| 寺嶋 聡一 | 〃 (配送) | 永平寺給油所 |

氏名

新任部署

旧任部署

| | | |
|--------|------------|-------------------|
| 前田 尚子 | 経済課 | 浄法寺出張所 |
| 笹本 博子 | 五領基幹支所LA | 京善出張所 |
| 江ノ上 満 | 〃 (営農指導員) | 五領支所(松岡地区配送・販売) |
| 長谷川 敏之 | 永平寺基幹支所LA | 浄法寺出張所LA |
| 南部 高宏 | 〃 | 京善出張所LA |
| 戸枝 克仁 | 〃 (営農指導員) | 五領支所 |
| 川村 直美 | 〃 (信用渉外) | 永平寺支所 |
| 嶋田 佳光 | 上志比基幹支所LA | 松岡出張所 |
| 石井 正樹 | 〃 (営農指導員) | 上志比支所(上志比地区配送・販売) |
| 酒井 康子 | 〃 (信用渉外) | 上志比支所 |
| 川上一雄 | 企画監査課(新採用) | |
| 田原 正人 | 経済課(新採用) | |

新採用紹介



川上一雄
 企画監査課(七月十日付)
 早く仕事を覚え、頑張ります。



田原正人
 経済課(七月十日付)
 組合員皆様のお役に立てる
 様一生懸命頑張ります。

お知らせ

毎年「くみあいまつり」を開催してまいりましたが今年度は店舗統廃合によりブロック単位にて「ふれあいまつり」として開催を予定しております。

松岡ブロック 10月中旬頃
 永平寺ブロック 11月上旬頃
 上志比ブロック 10月下旬頃

